



UNIVERSITAS
INDONESIA
Veritas Proditio Justitia

FAKULTAS
KEDOKTERAN
GIGI

PENDIDIKAN JARAK JAUH (PJJ)

PROGRAM STUDI

MAGISTER ILMU KEDOKTERAN GIGI KOMUNITAS

Peluang Karir

Magister Ilmu Kedokteran Gigi Komunitas

Ilmu Kedokteran Gigi Komunitas (IKGKom) merupakan cabang dari Ilmu Kedokteran Gigi, yang didefinisikan sebagai ilmu dan seni mencegah dan mengendalikan penyakit gigi serta upaya meningkatkan kesehatan gigi melalui pemberdayaan individu, keluarga dan komunitas atau masyarakat.

Prodi ini terakreditasi "A" berdasarkan LamPTkes 2018.

Seorang lulusan magister IKGKom setelah menyelesaikan studinya, diharapkan mampu menyusun kebijakan manajemen pelayanan kesehatan untuk memecahkan masalah kesehatan gigi dan mulut individu, keluarga, dan masyarakat yang berbasis promotif, preventif, dan pengembangan masyarakat melalui riset yang mendapatkan pengakuan nasional ataupun internasional. Lulusan program studi ini bergelar M.Kes.

Lulusan Program Studi Magister Ilmu Kedokteran Gigi Komunitas bisa berkarya di bidang:

- 1 Pendidikan sebagai staf pengajar atau structural di perguruan tinggi
- 2 Peneliti
- 3 Bekerja di Instansi Pemerintah atau Swasta
- 4 Bekerja di manajemen rumah sakit atau manajemen klinik
- 5 Badan/Lembaga swasta dibidang kesehatan

Jadwal Penerimaan Mahasiswa

Jalur Masuk	Pendaftaran	Ujian Masuk	Pengumuman
SIMAK UI Gasal Gel.I	4 Februari – 4 Maret 2022	13 Maret 2022	19 April 2022

Informasi Pendaftaran Ujian: penerimaan.ui.ac.id dan simak.ui.ac.id

HUBUNGI
KAMI



@dentistry_ui



@dentistry_ui



fb.me/dentistry_ui



humas.fkg@ui.ac.id



fkg.ui.ac.id

Kurikulum

Pada jalur PJJ kelas dilaksanakan dengan menggunakan Teknologi Informasi Komunikasi (TIK) sebagai sarana penunjang proses pembelajaran berbasis e-learning sehingga perkuliahan dilaksanakan secara tatap muka dan daring (hybrid). Bobot SKS antara kelas reguler dan PJJ sama sebesar 40 SKS selama 2 tahun.

Reguler

Pendidikan Jarak Jauh (PJJ)

Semester 1

Mata Kuliah Prodi	SKS
Ilmu Gizi Kesehatan Gigi Masyarakat	2
Pengantar IKGD dan Komunitas	2
Bio-Etika, Komunikasi, & Hukum Kesehatan	2
Publikasi Ilmiah	2
Epidemiologi Dalam Kedokteran Gigi	3
Dasar-dasar Ilmu Perilaku Kesehatan Gigi	2

Semester 2

Metpen & Biostatistik Kedokteran Gigi	3
Ilmu Antropologi Kesehatan Gigi	2
Ilmu Administrasi Kesehatan Gigi	3
Promosi & Pendidikan Kesehatan Gigi Masyarakat	2
Dasar-dasar Kedokteran Gigi Pencegahan	2
Perencanaan Perubahan Perilaku Kesehatan Gigi Mulut	2

Semester 3

Analisis Data Kesehatan Gigi	2
Ekonomi Kesehatan Gigi	2
Kedokteran Gigi Pencegahan Komunitas	2
Penerapan Epidemiologi Dalam Kedokteran Gigi	3

Semester 4

Tesis	4
-------	---

Semester 1

Mata Kuliah Prodi	Tatap Muka	PJJ	SKS
Ilmu Gizi Kesehatan Gigi Masyarakat	●		2
Pengantar IKGD dan Komunitas	●		2
Bio-Etika, Komunikasi, & Hukum Kesehatan	●		2
Publikasi Ilmiah	●		2
Epidemiologi Dalam Kedokteran Gigi	●		3
Dasar-dasar Ilmu Perilaku Kesehatan Gigi	●		2

Semester 2

Metpen & Biostatistik Kedokteran Gigi		●	3
Ilmu Antropologi Kesehatan Gigi		●	2
Ilmu Administrasi Kesehatan Gigi		●	3
Promosi & Pendidikan Kesehatan Gigi Masyarakat		●	2
Dasar-dasar Kedokteran Gigi Pencegahan		●	2
Perencanaan Perubahan Perilaku Kesehatan Gigi Mulut		●	2

Semester 3

Analisis Data Kesehatan Gigi	●		2
Ekonomi Kesehatan Gigi		●	2
Kedokteran Gigi Pencegahan Komunitas		●	2
Penerapan Epidemiologi Dalam Kedokteran Gigi	●		3

Semester 4

Tesis	●		4
-------	---	--	---

Biaya Pendidikan

Program Studi		BOP/TF	UP/AF
Ilmu Kedokteran Gigi Komunitas	Reguler	12.500.000	35.000.000
	WNA	35.000.000	50.000.000

*Keterangan: Biaya Operasional Pendidikan (BOP) atau *Tuition Fee* dapat berubah, sewaktu-waktu. Biaya Pendidikan ini berdasarkan Peraturan Rektor Universitas Indonesia No. 4 Tahun 2021 Tentang Biaya Pendidikan Mahasiswa Non S1 Reguler Universitas Indonesia Angkatan Tahun Akademik 2021/2022.

Metode Pengajaran

Reguler

(dilakukan di FKG UI)



Pembelajaran dilakukan secara tatap muka langsung berdasarkan kehadiran fisik dalam penyelenggaraan mata kuliah

Pendidikan Jarak Jauh (PJJ)

Pelaksanaan pendidikan dan pengajarannya (pembelajaran) sebagian dilakukan secara daring (< 50% mata kuliah).
Terdiri dari:



Sinkronus

Interaksi pembelajaran antara dosen dan mahasiswa dilakukan pada waktu yang bersamaan, menggunakan teknologi video conference (Microsoft Team, Zoom Meeting, Google Meet) atau Chatting (Whatsapp, chat dalam EMAS UI, line, dll) sehingga dosen dan mahasiswa meskipun berada pada lokasi yang berbeda tetap dapat berkomunikasi dua arah. Selain itu, UI menggunakan platform pembelajaran e-Learning Management System (EMAS) sehingga penyampaian materi kuliah diberikan secara elektronik.

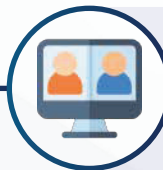

Asinkronus

Interaksi Pembelajaran dilakukan secara fleksibel dan tidak harus dalam waktu yang sama, misalkan menggunakan forum diskusi dalam EMAS, rekaman materi perkuliahan, flip learning atau belajar mandiri/penugasan mahasiswa

Persyaratan

1. Pendaftaran dan seleksi calon peserta dilaksanakan secara terpadu oleh Universitas Indonesia (nilai minimum TPA dan nilai ujian Bahasa Inggris adalah minimal 500)

2. Memiliki ijazah dokter gigi atau lulusan sarjana dari berbagai bidang ilmu yang masih rumpun ilmu kesehatan perguruan tinggi negeri atau perguruan tinggi swasta/perguruan tinggi di luar negeri yang diakui oleh Kemendiknas/perguruan tinggi di luar negeri yang ijazahnya telah dilegalisasi oleh Kemendiknas.

3. Memiliki IPK minimum 3.00 dan Kelengkapan administratif yang telah ditentukan